

# INTA PG-01 Procedimiento Importación para el consumo



# Características e importancia del reconocimiento físico - aforo



# Reconocimiento Físico

Operación que consiste en revisar la mercadería del importador mediante un representante de Aduanas a fin de verificar que los contenidos estén de acuerdo a lo Declarado.

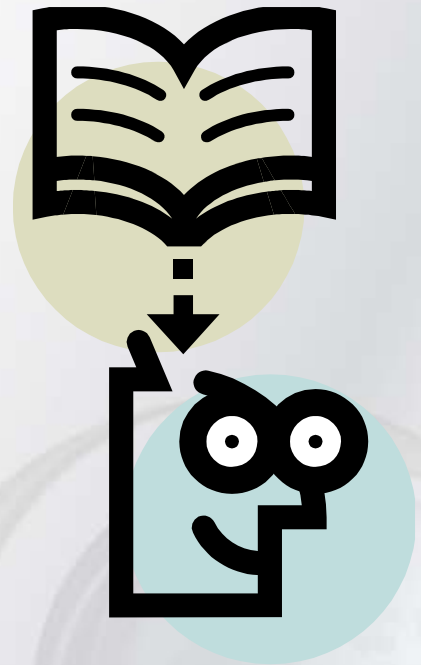

# Conceptos Básicos

- **Consignatario**
- **Dua**
- **Declaración simplificada**
- **Guía master (MAWB)**
- **Guía hija (HAWB)**
- **Guía Directa (AWB)**
- **Acta de Inventario por M/E**
- **Abandono Legal**



# Conceptos Básicos

- **Inmovilización**
- **Comiso**
- **Carga de importación temporal**
- **Carga de importación definitiva**
- **Carga Comat**
- **Inspeccion**
- **Levante**



# Características del reconocimiento físico - aforo



1. Zona adecuada y acondicionada dentro del Almacén que cumpla con los requisitos de la Aduana.
2. Participan 03 Representantes: Por Aduanas, Por Talma y Por el Cliente.
3. Siempre pasa Aforo Físico: Canal Rojo
4. Siempre pasa Aforo Físico: Declaración Simplificada



¿Para qué se realiza el reconocimiento físico?



**“Para *comprobar* la Declaración del Importador”**



# Importancia del Reconocimiento Físico

**1-Para la Empresa:** Oportunidad de ofrecer un Servicio de calidad y por ende mayores ingresos económicos.

**2-Para el Estado:** Controlar y evitar el contrabando además es importante por la Recaudación para el Fisco.

**3-Para el Cliente:** Ser Cliente de la Aduana para poder gozar de Confiabilidad y Facilidades en los retiros de carga.

